Η ΦΩΝΗ ΤΩΝ Α.Μ.Ε.Α.

ΕΦΗΜΕΡΙΔΑ ΤΟΥ ΚΟΙΝΩΝΙΚΟΥ ΣΥΝΕΤΑΙΡΙΣΜΟΥ ΑΤΟΜΩΝ ΜΕ ΑΝΑΠΗΡΙΑ «ΣΥΝΕΡΓΑΣΙΑ-ΔΗΜΙΟΥΡΓΙΑ»

ΜΕΛΟΣ ΤΗΣ Ε.Ο.Κ.Α. (ΕΘΝΙΚΗ ΟΜΟΣΠΟΝΔΙΑ ΚΙΝΗΤΙΚΑ ΑΝΑΠΗΡΩΝ) ΜΕΛΟΣ ΤΗΣ Ε.Σ.Α.ΜΕ.Α. (ΕΘΝΙΚΗ ΣΥΝΟΜΟΣΠΟΝΔΙΑ ΑΤΟΜΩΝ ΜΕ ΑΝΑΠΗΡΙΑ)

ΠΛΗΡΩΜΕΝΟ ΤΕΛΟΣ Του Γραφείου Α. ΛΙΟΣΙΩΝ

Κωδικός 6253 ΕΛΤΑ

ΕΤΟΣ 16 ΑΡΙΘΜΟΣ ΦΥΛΛΟΥ 194 ΑΠΡΙΛΙΟΣ 2020 ΤΙΜΗ 0,01 ΕΥΡΩ

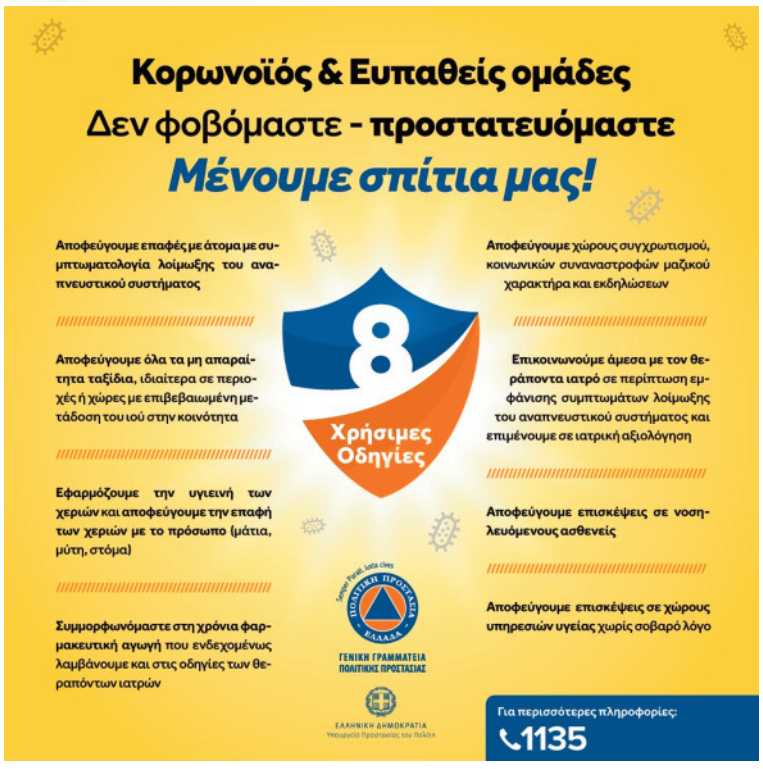

«Ανακύκλωση 2020»

Προχωρά κανονικά το πρόγραμμα

Το μήνυμα ότι είναι αποφασισμένοι να μη συμβιβαστούν με την υπάρχουσα κατάσταση και να συνεργαστούν για να αλλάξει ο νυν τρόπος διαχείρισης των απορριμμάτων έστειλαν ο Περιφερειάρχης Αττικής Γ. Πατούλης και ο Δήμαρχος Αθηναίων Κ. Μπακογιάννης. Στο πλαίσιο του προγράμματος της Περιφέρειας, «Ανακύκλωση 2020» και τη κλιμακωτή εφαρμογή του συστήματος διαλογής στην πηγή, ο Περιφερειάρχης παρέδωσε στο δήμαρχο... Συνέχεια στη σελίδα 15

Καλή Ανάσταση!... έστω και στο σπίτι μας

Με την Πασχάλια Ακολουθία από την τηλεόραση και το αρνί... στον φούρνο, μπορούμε απλά να ευχηθούμε για την ανάσταση από την κατάσταση που βρισκόμαστε και σύντομα να ανακάμψει η χώρα μας και ο κόσμος όλος. Το "Χριστός ανέστη", στην απόδοση του Πάσχα (27/5).

Περιφέρεια Αττικής: Μαραθώνιος Ψηφιακής Καινοτομίας για την αντιμετώπιση της πανδημίας του κορωνοϊού

Ανοιχτή πρόσκληση συμμετοχής στον 1ο απομακρυσμένο μαραθώνιο καινοτομίας antivirus crowdhackathon για ψηφιακές εφαρμογές και μεθοδολογίες για την οικονομία και την κοινωνία που προσπαθούν να αντιμετωπίσουν τις συνέπειες της πανδημίας απευθύνει η Περιφέρεια Αττικής με την υποστήριξη του Υπουργείου Ψηφιακής Διακυβέρνησης και παραγωγικών και συλλογικών φορέων της οικονομίας και της κοινωνίας. Ο πρώτος κύκλος είναι σε εξέλιξη... Συν. σελ. 4

Ανακοίνωση: Τρόποι επικοινωνίας με το Κ.Ε.Α. κατά την διάρκεια του περιορισμού

Με την χώρα σε καραντίνα, λόγω του νέου κορωνοϊού, το Σωματείο μας αναγκαστικά υπολειτουργεί. Εσείς όμως, μπορείτε να επικοινωνείτε μαζί μας μέσω e-mail και σε περιπτώσεις μεγάλης ανάγκης, στο 6937598459, για να μιλήσετε με τον Πρόεδρο, κ. Ρεθυμνιωτάκη Γ.

Πρωταπριλιά: μέσα σε 365 ημέρες γεμάτες ψέματα, πλέον ζητείται ημέρα αλήθειας.

Καθιερωμένη στη συνείδηση του λαού ως μια ημέρα για να πούμε -καλοκάγαθα- ψέματα, η Πρωταπριλιά, προσθέτει και ένα ψεύτικο νέο σε κάθε εφημερίδα. Δυστυχώς, έχουμε τόσο πνιγεί στα ψέματα, που δεν θα τιμήσουμε αυτό το έθιμο.

ΠΕΖΟΔΡΟΜΙΑΚΗ.....2
ΜΑΣ ΕΝΔΙΑΦΕΡΟΥΝ.....4
FLASH NEWS.....6
ΕΛΛΑΔΑ.....8-9
ΑΜΕΑ ΑΝΑ ΤΟΝ ΚΟΣΜΟ.....10
Η ΣΕΛΙΔΑ ΤΟΥ ΕΚΔΟΤΗ.....13
ΠΕΡΙΒΑΛΛΟΝ.....15
ΤΟ ΑΓΚΑΘΙ.....16

www.keana.gr
ifonitonamea@gmail.com
@ifonitonamea
Συνεργασία Δημιουργία

ΜΙΑ ΦΟΡΑ ΚΙ ΕΝΑ ΚΑΙΡΟ

ΑΝΩΤΑΤΗ ΠΕΖΟΔΡΟΜΙΑΚΗ

Συνέχεια από το προηγούμενο …εκτός όμως από την καλή τύχη, είναι απαραίτητη η ενεργητικότητα και ο αγώνας του καθενός. Να μην ξεχνάμε, ότι η ζωή μας δείχνει ορίζοντες, που πρέπει να εξερευνήσουμε, για να διαλέξουμε τι μας ταιριάζει. Με τα σημερινά δεδομένα βέβαια, και τις διάφορες ασθένειες (πανδημίες), που κυκλοφορούν, όλοι είμαστε επιφυλακτικοί, με τον φόβο να μην αρρωστήσουμε, να μην πεθάνουμε, να μην μεταδώσουμε και διάφορα άλλα. Όλα αυτά βέβαια, δεν μπορούν να σταματήσουν ούτε τον αγώνα, ούτε τα όνειρά μας. Προσωπικά εγώ, έχω πεθάνει πολλές φορές στην ζωή μου, όπως σας έχω αναφέρει και στο παρελθόν, κι όμως είμαι ακόμα εδώ. Όσες φορές κι αν πεθάνω ακόμα, θα συνεχίσω να προσπαθώ, με σιγουριά ότι θα φτάσω στον προορισμό μου. Ο προορισμός του καθενός είναι διαφορετικός. Το άσχημο είναι, ότι ο εγωισμός και οι φιλοδοξίες δεν μας αφήνουν να βοηθήσουμε ο ένας τον άλλο, και γινόμαστε αντίπαλοι, ενώ θα έπρεπε να συνεργαζόμαστε, προς όφελος όλων. «Ό,τι λάμπει, δεν είναι χρυσός», έλεγαν οι παππούδες μας. Η εσωτερική λάμψη του κάθε ανθρώπου δεν φαίνεται. Η εξωτερική του εμφάνιση ξεγελάει, ακόμα και τον ίδιο, όταν κοιτάζεται στον καθρέφτη. Τα πιο απλά πράγματα, που δημιουργούν την ευτυχία, δεν μας ενδιαφέρουν τόσο πολύ, γιατί μας τα έχει δώσει ο Θεός απλόχερα, και τα εκτιμούμε μονάχα όταν μας λείψουν… **Συνέχεια στο επόμενο**

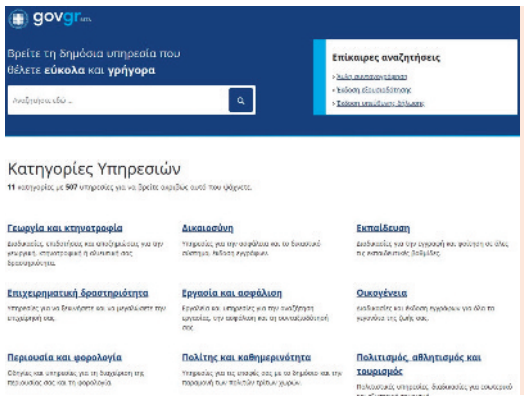

Gov.gr: Η πύλη για τις δημόσιες υπηρεσίες

Ένα πολύτιμο εργαλείο κατά την διάρκεια της πανδημίας, το gov.gr είναι η νέα ψηφιακή πύλη της δημόσιας διοίκησης, όπου πολίτες και επιχειρήσεις μπορούν να βρουν τις ψηφιακές υπηρεσίες που θέλουν εύκολα και γρήγορα. Ενοποιεί τη δομή και τη φιλοσοφία των υπηρεσιών, ώστε το δημόσιο να αποκτήσει ένα ενιαίο και πιο φιλικό πρόσωπο προς τον πολίτη. Ο ιστότοπος εξελίσσεται διαρκώς και προστίθεται νέο περιεχόμενο.

Η ΦΩΝΗ ΤΩΝ ΑΜΕΑ
ΑΝΕΞΑΡΤΗΤΗ ΜΗΝΙΑΙΑ ΕΦΗΜΕΡΙΔΑ

Τηλ. 210 24.80.235 - 210 24.81.717
Fax: 210 24.70.341 - Κιν.: 6937 598 459

Ιδιοκτήτης:
Πανευρωπαϊκό Σωματείο Ατόμων με Αναπηρίες
«Συνεργασία - Δημιουργία»

Εκδότης:
Γ. Ρεθυμιωτάκης
Έδρα: Κρητικού Πελάγους 1, Πάρκο Πόλης
Άνω Λιόσια Δήμου Φυλής
Τ.Κ.: 13341 - Τ.Θ.: 46015

Αρχισυντάκτες:
Γ. Ρεθυμιωτάκης

Συνεργάτες:
Δημήτρης Χατζηαποστόλου
Βασιλική Νικοπούλου - Γιάννης Δημητριάδης

Ετήσιες Συνδρομές:
1. Άτομα με αναπηρία: Δωρεάν
2. Σύλλογοι - Νοσοκομεία - Δήμοι - Εταιρείες - Οργανισμοί: 200 ευρώ
3. Επαγγελματίες: 100 ευρώ
4. Ιδιώτες: 60 ευρώ

Αριθμοί Λογαριασμών:
Εθνική Τράπεζα: 074/001320-02
IBAN: GR8201100740000007400132002

ΚΥΚΛΟΦΟΡΕΙ ΚΑΙ ΣΕ ΕΛΛΗΝΙΚΕΣ ΑΠΟΙΚΙΕΣ ΤΟΥ ΕΞΩΤΕΡΙΚΟΥ
Οι συνεργάτες μέλη του Συλλόγου Α.ΜΕ.Α που είναι ή όχι δημοσιογράφοι, αρθρογραφούν αφιλοκερδώς. Απαγορεύεται η αναδημοσίευση του περιεχομένου χωρίς την έγγραφη άδεια του εκδότη. Χειρόγραφα δημοσιεύματα ή όχι δεν επιστρέφονται. Υπογεγραμμένα άρθρα δεν εκφράζουν κατ' ανάγκη τις απόψεις της εφημερίδας

"Σενάρια της ζωής"

του Νίκου Πρατσινάκη

Συν. από το προηγ. "...σε μικρή ηλικία εξαιτίας γυναικολογικού προβλήματος, και φυσικά ήταν στείρα. Όλο αυτό το διάστημα που μπαινόβγαινε σπίτι της ο πατέρας του Σήφη, έλεγε ψέματα στη μικρή Σμαράγδα ότι αυτός ήταν ο πατέρας της. Όταν διέκοψαν, της είπε ότι πέθανε. Τη Σμαράγδα της την έδωσε για υιοθεσία μια πολύτεκνη φίλη της. Ήταν ένα μυστικό που το έκρυψε από τη θετή της κόρη, η οποία τη νόμιζε βιολογική της μητέρα. Δεν της το φανέρωσε γιατί πέθανε ο σύζυγός της λίγους μήνες μετά την υιοθεσία. Τη φωτογραφία αυτού που θεωρούσε βιολογικό της πατέρα, την είχε κρατήσει ενθύμιο. Ήταν τόσο πειστική η ομολογία της κυρίας Τασίας, ενώ ταυτόχρονα σοκαρίστηκε με την πληροφορία της ύπαρξης ενός δικού του παιδιού. Αποφάσισε να μην ασπαστεί τον μοναχισμό, να γυρίσει πίσω και να ψάξουν μαζί να βρουν τη Σμαράγδα και το μωρό του. Πήγε στον ηγούμενο γονατιστός, ζήτησε συγγνώμη, του εξήγησε γιατί δεν μπορούσε να γίνει μοναχός και με τη συναίνεση και ευλογία του για καλή κοινωνία έφυγε αμέσως απ' το μοναστήρι, να επιστρέψει όσο μπορούσε γρηγορότερα στον τόπο του. Μαζί με την πεθερά του να ψάξουν να βρουν τη Σμαράγδα και τον καρπό του έρωτά τους, το μοναχοπαίδι του, το οποίο μεγάλωνε χωρίς πατέρα, παππού και γιαγιά, οι οποίοι δεν γνώριζαν την ύπαρξή του, παρά μόνο η κυρία Τασία που ήταν στη γέννα. Αλλά μετά και εκείνη γύρισε στον τόπο της, έχασε τα ίχνη της κόρης της και έβλεπε το μωρό μόνο σε φωτογραφίες. Πέρασε απ' το πατρικό του πρώτα να χαιρετήσει τη μάνα του. Δεν περίμενε το δεύτερο, πιο δυνατό χαστούκι...." **Συν. στο επόμενο**

(Το βιβλίο "**Σενάρια της Ζωής**" είναι διαθέσιμο. Παραγγελίες στο 2102480235)

Απόκτησε τώρα κωδικούς πρόσβασης για τις ηλεκτρονικές σου συναλλαγές από το κινητό σου.

Με το Mobile Banking της Εθνικής Τράπεζας, μπορείς τώρα, εύκολα και γρήγορα από το κινητό σου, να αποκτήσεις κωδικούς πρόσβασης σε Internet και Mobile Banking, για να πραγματοποιείς τις συναλλαγές σου ηλεκτρονικά, από την άνεση του σπιτιού σου.

Mobile Banking από την Εθνική μας Τράπεζα.

www.nbg.gr

Κατέβασε τώρα την εφαρμογή

Download on the App Store

GET IT ON Google Play

i-bank NBG GROUP

ΕΘΝΙΚΗ ΤΡΑΠΕΖΑ

ΜΑΣ ΕΝΔΙΑΦΕΡΟΥΝ

Συν. από σελ.1 ...ενώ ο Μαραθώνιος θα συνεχιστεί καθ' όλη τη διάρκεια της πανδημίας, με στόχο να κινητοποιήσει τις δημιουργικές δυνάμεις της ελληνικής κοινωνίας για την αντιμετώπιση των συνεπειών της, αλλά και για να διευκολύνει τη δικτύωση τους με το παγκόσμιο ρεύμα καινοτομίας που αναπτύσσεται. Οι συμμετέχοντες καλούνται να αξιοποιήσουν όλα τα μέσα της σύγχρονης τεχνολογίας για να δώσουν χρήσιμα αποτελέσματα στα άμεσα προ- βλήματα και στις ανάγκες που θα τεθούν από φορείς αλλά και πολίτες. Στον Μαραθώνιο, μπορεί να συμμετέχει κάθε ενδιαφερόμενο φυσικό πρόσωπο, ομάδα, ακαδημαϊκό-ερευνητικό εργαστήριο ή εταιρεία με τους ακόλουθους τρόπους: ● δίνοντας προτάσεις για επίλυση θεμάτων ή προβλημάτων που προκύπτουν από την πανδημία του κορωνοϊού, στον χώρο της υγείας, της επιχειρηματικότητας, της οικονομίας και ευρύτερα της κοινωνίας μέσα από δημόσια υποβολή θεμάτων προς επίλυση - διαβούλευση ● αναπτύσσοντας πρωτότυπες μεθοδολογίες και εφαρμογές που αντιμετωπίζουν αυτά τα προβλήματα ● υποστηρίζοντας αυτή την προσπάθεια (μέντορες, χορηγοί, υποστηρικτές, δημόσιοι οργανισμοί, εταιρείες, συλλογικοί φορείς. Ως αποτελέσματα αναμένονται: **Α. Για τον κλάδο της Υγείας:** ● Εφαρμογές πρόληψης και ενημέρωσης του κοινού ● Ενίσχυση των υποδομών δημόσιας υγείας ● Μορφές εναλλακτικής χρηματοδότησης ερευνών για την υγεία ● Data analytics - διαμόρφωση πολιτικών για δημόσιους φορείς ● Εφαρμογές εξυπηρέτησης ασθενών πριν, κατά τη διάρκεια και μετά την εισαγωγή ● Πλατφόρμες αντιμετώπισης θεμάτων ψυχικής υγείας ● Καινοτόμες λύσεις για τη βέλτιστη χρήση του απαιτούμενου εξοπλισμού και υλικών. **Β. Για όλους τους κλάδους που μετασχηματίζονται και επηρεάζονται από την πανδημία του κορωνοϊού:** ● Εφαρμογές για επιχειρήσεις, τηλε-εργασία και συνεργασία ● Πλατφόρμες τηλε-εκπαίδευσης για ιδιώτες και επιχειρήσεις ● Αναδιοργάνωση εφοδιαστικών αλυσίδων για έγκαιρη παράδοση αγαθών ● Ηλεκτρονικό εμπόριο και πληρωμές ● Εφαρμογές πολιτιστικού και εκπαιδευτικού περιεχομένου για πολυκαναλικό ψηφιακό διαμοιρασμό. **Γ. Για τις υπηρεσίες του Δημοσίου προς τους πολίτες στις συνθήκες της πανδημίας:** ● Εφαρμογές ηλεκτρονικής διακυβέρνησης ● Ηλεκτρονικές υπηρεσίες για φορείς του δημόσιου τομέα για απομακρυσμένη εξυπηρέτηση πολιτών και ηλεκτρονική διακυβέρνηση ● Εφαρμογές και υπηρεσίες που αξιοποιούν ανοιχτά δεδομένα του Δημοσίου ● Εφαρμογές και υπηρεσίες ενημέρωσης και πληροφόρησης των πολιτών. Ειδικότερα, για αυτή την ενότητα συμμετοχής, στόχος του Υπουργείου είναι η αξιοποίηση των εφαρμογών στο πλαίσιο της πύλης ηλεκτρονικής διακυβέρνησης gov.gr.

10 άτομα με ειδικές ανάγκες που διέπρεψαν

Συνέχεια από το προηγούμενο φύλλο

Τζον Νας (13/6/1928 - 23/5/2015): Αμερικανός μαθηματικός και οικονομολόγος, τιμήθηκε το 1994 με το Νόμπελ Οικονομικών για τη συμβολή του στη θεωρία παιγνίων. Αντιμετωπίστηκε ως διάνοια από μικρή ηλικία καθώς παρουσίαζε λύσεις σε θεωρήματα των μαθηματικών που θεωρούνται πολύπλοκα. Ο πρώην καθηγητής του Πολυτεχνείου του Κάρνεγκι και επόπτης του Νας, Ρ. Τζ. Ντάφφιν, έγραψε κάποτε συστατική επιστολή με μία μόνο πρόταση: «Αυτός ο άνθρωπος είναι ιδιοφυία». Το 1959 και ενώ βρισκόταν στο αποκορύφωμα της δημιουργικότητας του άρχισαν να τον τυλίγουν οι ακουστικές ψευδαισθήσεις. Απόκοσμοι θόρυβοι, σκιές Ρώσων και Αμερικανών πρακτόρων δυνάστευαν την ύπαρξη του και μετά από διάγνωση παρανοϊκής σχιζοφρένειας, κρίθηκε επικίνδυνος για τους γύρω του και εισήχθη σε ψυχιατρική κλινική. Υποβλήθηκε σε θεραπείες ηλεκτροσόκ και παρά τα αλλεπάλληλα επεισόδια ψύχωσης εξακολούθησε να εργάζεται ως μαθηματικός. Η τελευταία και οριστική φορά που ο Νας έλαβε εξιτήριο ήταν το 1970, προσπαθώντας να παλέψει για την πνευματική του υγεία, με όπλο την ψυχική του δύναμη και όχι με τα φάρμακα, κάτι που πέτυχε, επιτρέποντας του να επιστρέψει στην ακαδημαϊκή κοινότητα. Η ζωή του έγινε ταινία, βασισμένη στην βιογραφία του, με τίτλο «Ένας υπέροχος άνθρωπος». Η ζωή, δυστυχώς, του επεφύλασσε ένα άδοξο τέλος, καθώς σκοτώθηκε σε τροχαίο δυστύχημα, μαζί με την σύζυγό του.

#ΜενουμεΕνεργοι

ΜΕΝΟΥΜΕ ΕΝΕΡΓΟΙ ΓΙΑ ΝΑ ΜΕΝΕΤΕ ΣΠΙΤΙ ΑΣΦΑΛΕΙΣ

Η ΔΕΠΑ, στην πρωτόγνωρη αυτή συγκυρία, στέκεται δίπλα στην ελληνική κοινωνία. Μένουμε ενεργοί και διασφαλίζουμε την ενεργειακή επάρκεια της χώρας. Κάνουμε την ενέργεια δύναμη, που φτάνει από άκρη σε άκρη της Ελλάδας. Διασφαλίζουμε την απρόσκοπτη λειτουργία μας και έχουμε λάβει από την πρώτη στιγμή τα αυστηρότερα μέτρα για την ασφάλεια των εργαζομένων και τον περιορισμό της πανδημίας. Γιατί η ενέργεια οφείλει πάντα να μας πάει μπροστά.

ΔΕΠΑ

Ενέργεια που μας πάει μπροστά

depa.gr

FLASH NEWS

Ο ΟΠΕΚΑ δημιούργησε δύο νέες ηλεκτρονικές αιτήσεις, για την εξυπηρέτηση Ατόμων με αναπηρία και Ανασφαλίστων Υπερηλίκων, ώστε οι πολίτες να εξυπηρετούνται χωρίς την φυσική παρουσία τους. Οι ενδιαφερόμενοι μπορούν να επισκέπτονται την ιστοσελίδα του ΟΠΕΚΑ (www.opeka.gr), να συμπληρώσουν την online αίτηση για το Προνοιακό Επίδομα Αναπηρίας (Νέες αιτήσεις και αιτήσεις ανανέωσης) και το Επίδομα Κοινωνικής Αλληλεγγύης Ανασφάλιστου Υπερήλικα. Με τη συμπλήρωση και υποβολή της ηλεκτρονικής αίτησης, ο πολίτης κατοχυρώνει την ημερομηνία έναρξης του δικαιώματός του, σε περίπτωση που κριθεί δικαιούχος των αιτηθέντων παροχών. Παράλληλα, για την καλύτερη εξυπηρέτηση λειτουργούν επιπλέον τηλεφωνικές γραμμές ως εξής: για Αναπηρικά Προνοιακά Επιδόματα τηλ. 213-1519238 και για Ανασφάλιστους Υπερήλικες τηλ. 213-1519206

Η Cosmote σε συνεργασία με το Υπουργείο Υγείας προσέφερε 2.000.000€, για την ενίσχυση των ελληνικών νοσοκομείων με αναπνευστήρες, κλίνες κατάλληλες για Μονάδες Εντατικής Θεραπείας και άλλο ιατρικό εξοπλισμό, στηρίζοντας την εθνική προσπάθεια για την αντιμετώπιση της υγειονομικής κρίσης που έχει προκαλέσει η εξάπλωση του νέου κορωνοϊού και ελπίζοντας η δωρεά της “να βοηθήσει το τιτάνιο έργο των γιατρών και νοσηλευτών μας, που κάθε μέρα ρίχνονται με αυτοθυσία στη μάχη για την φροντίδα των συνανθρώπων μας”.

Το αποτύπωμα της επιδημίας στη ψυχολογία του κόσμου δείχνει η μεγάλη ανταπόκριση των πολιτών στο πρωτοποριακό σύστημα τηλε-ψυχιατρικής που έθεσε στη διάθεση των πολιτών, ο Ιατρικός Σύλλογος Αθηνών και η Περιφέρεια Αττικής, με την στήριξη της Ελληνικής Ψυχιατρικής Εταιρίας και της Melapus. Είναι χαρακτηριστικό ότι 3 στους 10 πολίτες που απευθύνθηκαν ήταν νεαρά άτομα, ηλικίας 18 έως 35 ετών. Τα θέματα που ανέφεραν οι πολίτες αφορούσαν κυρίως νοσοφοβία, κρίσεις πανικού, κλειστοφοβία, προβλήματα σχέσεων αλλά και απορίες για πρακτικά ζητήματα συνταγογράφησης. Οι ενδιαφερόμενοι μπορούν να εκκινήσουν μια συνεδρία στον σύνδεσμο: https://sessions.melapus.com/en (αφορά ψυχιατρικά και ψυχολογικά θέματα λόγω της επιδημίας).

Η Lidl Ελλάς προκειμένου να διευκολύνει την πρόσβαση ατόμων άνω των 65 ετών και ΑμεΑ στα καταστήματά της, διαμορφώσε χρονική ζώνη αγορών κατά προτεραιότητα, από Δευτέρα έως Σάββατο και από τις 7 έως τις 10 το πρωί. Για να υλοποιηθεί όμως αυτό, χρειάζεται η κατανόηση των υπολοίπων πελατών. Ας δώσουμε λοιπόν προτεραιότητα σε αυτούς τους συμπολίτες μας να κάνουν τις αγορές τους, με μεγαλύτερη ασφάλεια.

30 πρωτοποριακά συστήματα καθαρισμού και απολύμανσης του αέρα από τον SARS-Cov-2, εξασφάλισε ο ΙΣΑ και η Περ. Αττικής, για 20 νοσοκομεία αναφοράς στην Αττική και 10 στη Θεσσαλονίκη: Τα συστήματα Healthway και Intellipure (FDA Certified Grade II Medical Devices) δώρισε η εταιρία EurodietMed θέλοντας να συμβάλλει στην αγωνιώδη και άοκνη προσπάθεια που κάνει ο ΙΣΑ και η Περ. Αττικής, για να διασφαλίσουν την ασφάλεια των γιατρών, των νοσηλευτών και όσων εργάζονται στην πρώτη γραμμή αντιμετώπισης της πανδημίας.

Ο ασφαλιστικός όμιλος Eurolife ERB, σε συνεργασία με το μη κερδοσκοπικό σωματείο ΔΕΣΜΟΣ και το Υπ. Εργασίας, προχώρησε σε δωρεά ειδών στα Κέντρα Κοινωνικής Πρόνοιας σε όλη την Ελλάδα για την προστασία τους απέναντι στον κορωνοϊό. Τα Κ.Κ.Π. είναι φορείς του Υπ. Εργασίας, οι οποίοι παρέχουν υπηρεσίες νοσηλείας και φροντίδας σε πάνω από 3.000 από τους πλέον ευάλωτους πολίτες σε όλες τις περιφέρειες τις χώρας.

Σε τηλεδιάσκεψη με τη συμμετοχή περίπου 45 δημάρχων μεγάλων πόλεων από 30 χώρες συμμετείχε ο δήμαρχος Αθηναίων Κ. Μπακογιάννης με αντικείμενο την συνεργασία για τη μέγιστη δυνατή προστασία του πληθυσμού των πόλεων από τον κορωνοϊό. Πρόκειται για μια πρωτοβουλία του διεθνούς δικτύου πόλεων C40 και ειδικότερα του προέδρου Eric Garcetti. Στη διάρκεια της τηλεδιάσκεψης έγιναν παρεμβάσεις από δημάρχους μεγαλουπόλεων που αντιμετωπίζουν πιο έντονα την πανδημία όπως ο δήμαρχος της Σεουλ, Park Won-Soon, ο δήμαρχος του Μιλάνου, Giuseppe Sala κ.α. οι οποίοι παρέθεσαν επιστημονικά αλλά και εμπειρικά στοιχεία που μπορεί να είναι χρήσιμα σε επίπεδο τοπικής αυτοδιοίκησης για την αντιμετώπιση του ιού. Παράλληλα συμφωνήθηκε να συνεχιστεί σε καθημερινό επίπεδο αυτή η συνεργασία και η ανταλλαγή γνώσεων και εμπειριών μέσω του δικτύου C40.

Εκατοντάδες καταγγελίες πολιτών για κρούσματα αισχροκέρδειας στο τηλεφωνικό κέντρο 1110 της Περιφέρειας Αττικής και του Ιατρικού Συλλόγου Αθηνών. Από αυτές το 48% αφορούσε αυξημένες τιμές σε μάσκες προστασίας, το 47% σε αντισηπτικά και το 4% σε γάντια. Παράλληλα, μεικτά κλιμάκια στελεχών του Υπουργείου Ανάπτυξης και της Αστυνομίας, με την συμμετοχή στελέχών των αρμόδιων υπηρεσιών της Περιφέρειας Αττικής διενεργούν ελέγχους στην αγορά για την πάταξη των φαινομένων αισχροκέρδειας που ανθούν εσχάτως.

Σε λειτουργία οι ειδικές πλατφόρμες και τα ηλεκτρονικά έντυπα για αποζημιώσεις σε εργαζόμενους και επιχειρήσεις. Η πλατφόρμα για τους εργοδότες βρίσκεται στο Πληροφοριακό Σύστημα “Εργάνη” ενώ η πλατφόρμα για τους εργαζόμενους βρίσκεται στον ιστότοπο της Γενικής Γραμματείας Εργασίας του Υπουργείου (supportemployees.yeka.gr). Αξίζει να σημειωθεί ότι οι εργοδότες -εργαζόμενοι θα πρέπει να είναι προσεκτικοί κατά την διαδικασία αυτή, καθώς η ψευδής δήλωση για προσωπικό όφελος επισείει ποινές κάθειρξης μέχρι και 10 έτη.

ΤΕΧΝΗ ΚΑΙ ΠΟΛΙΤΙΣΜΟΣ

Ο Νταής του Ποντικοσχολείου μας

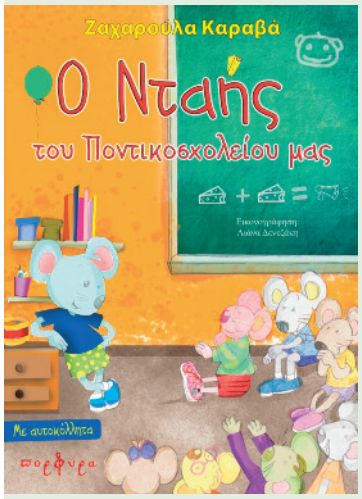

Ένα παραμύθι για το bullying, ένα ζήτημα που -δυστυχώς- παραμένει επίκαιρο, κυκλοφόρησε πρόσφατα από τις εκδόσεις Πορφύρα, με τίτλο «Ο Νταής του Ποντικοσχολείου μας» και το υπογράφει η συγγραφέας και εκπαιδευτικός Ζαχαρούλα Καραβά. «Τι συμβαίνει στο ποντικοσχολείο της γειτονιάς; Γιατί έχει βαλθεί ο Ροκανούλης να κάνει πατίνι τη ζωή της Ροκανούλας και τι θέση παίρνουν οι συμφοιτητές τους; Τι θ' αλλάξει τα σχέδιά του και πώς ένας τρικούβερτος τσακωμός μπορεί να εξελιχθεί σε δυνατή φιλία;» Το βιβλίο απευθύνεται σε παιδιά δημοτικού και τα βοηθά ν' αναγνωρίσουν τον εκφοβισμό, να μην τον φοβηθούν, ν' αντιδράσουν ακολουθώντας συγκεκριμένα βήματα, αλλά και να μην διστάσουν να ζητήσουν βοήθεια. Και το σπουδαιότερο: Τους δείχνει πως επιστρατεύοντας την αγάπη, τη φιλία και την καλοσύνη, μπορούν να νικήσουν το θυμό, τη ζήλια και τη διάθεση κάποιων να είναι πάντα αρχηγοί. Πρόκειται για ένα βιβλίο που, εκτός από τα παιδιά, αξίζει να διαβαστεί και από γονείς και εκπαιδευτικούς, προκειμένου να προσεγγίσουν βαθύτερα το σημαντικό θέμα της ενδοσχολικής βίας και του εκφοβισμού.

Σαρακοστιανά: Το αγαπημένο βιβλίο μαγειρικής, ανανεωμένο, από τις εκδόσεις Πορφύρα

Τα «Σαρακοστιανά» υπογραμμίζουν τη σημασία της μεσογειακής διατροφής και την άρρηκτη σύνδεση μεταξύ σωματικής και ψυχικής υγείας, ενώ προβάλλουν πατροπαράδοτες διατροφικές συνήθειες, προσαρμοσμένες στο σημερινό τρόπο ζωής. Ιθύνων νους, η Μαριγούλα Κοκκίνου, μια πολύτεκνη νοικοκυρά που έμαθε από τα ίδια της τα παιδιά ν' αγαπά την παραδοσιακή κουζίνα, επιστρέφοντας μάλιστα οικογενειακώς στην νηστεία. Κι ήταν αυτή η επιστροφή που γέννησε τα «Σαρακοστιανά». Συνοδοιπόρος σ' αυτό το εγχείρημα η Γεωργία Κοφινά, εκπαιδευτικός, ερευνήτρια γαστρονομίας και συνταγογράφος στο Olive. Μια εξαιρετική ιδέα για δώρο ή για την κουζίνα μας, ιδιαίτερα τώρα που μένουμε σπίτι και η μαγειρική μπορεί να λειτουργήσει ψυχοθεραπευτικά αυτές τις δύσκολες στιγμές που περνάμε.

Τι μπορούμε να δούμε και να "επισκεφθούμε" από το σπίτι μας

Με τα θέατρα, τους κινηματογράφους και τα μουσεία κλειστά και έχοντας -πολλοί από εμάς - άφθονο χρόνο κλεισμένοι με τα παιδιά στο σπίτι, έχουμε την ευκαιρία να δούμε μέσα από την οθόνη μας, να ακούσουμε και να περιηγηθούμε σε χώρους που, ίσως, να μην επρόκειτο να δούμε υπό κανονικές συνθήκες. Έτσι, αυτόν τον καιρό πολλά μουσεία δίνουν δωρεάν πρόσβαση και εικονική περιήγηση στα εκθέματά τους, όπως για παράδειγμα τα παρακάτω: • Εθνικό Αρχαιολογικό Μουσείο www.namuseum.gr • Βυζαντινό και Χριστιανικό Μουσείο www.ebyzantinemuseum.gr • Μουσείο Μπενάκη www.benaki.org Παράλληλα, θέατρα προσφέρουν δωρεάν προβολή των παραστάσεών τους. Αναφέρουμε ενδεικτικά: • Εθνικό Θέατρο www.nt-archive.gr/ • Θέατρο Οδού Κεφαλληνίας www.theatrokefallinias.gr/ Περισσότερα μπορεί να ανακαλύψει ο καθένας μόνος του, ψάχνοντας σχετικά στο Διαδίκτυο. Είναι κρίμα, για όσους μένουν μέσα, να χάσουν την ευκαιρία να ψυχαγωγηθούν και να απολαύσουν -έστω και εικονικά- κάποια πράγματα, που οι δουλειές τους τα στερούσαν.

Στο ίδιο πνεύμα, η Πρόεδρος της Δημοκρατίας, Κατερίνα Σακελλαροπούλου, σημειώνει: *"Μένουμε σπίτι αλλά δεν χάνουμε την επαφή με την ιστορία, την τέχνη και τον πολιτισμό μας, τα έχουμε ανάγκη τώρα περισσότερο από πριν."* Προτείνει μια *"Κυριακάτικη επίσκεψη στο Εθνικό Αρχαιολογικό Μουσείο και περιήγηση στους θησαυρούς του"*, συνοδεύοντας την ανάρτησή της με κείμενο του Υπουργείου *Πολιτισμού και Αθλητισμού, το οποίο "Συζητώντας με την Ιστορία", καλεί σε εικονικούς περιπάτους στα μουσεία στους αρχαιολογικούς χώρους και στους εποπτευόμενους οργανισμούς του, όσο μένουμε σπίτι. Μετά τους 11 θησαυρούς του Εθνικού Ιστορικού Μουσείου, σήμερα θα δούμε 5 + 4 θησαυρούς του Εθνικού Αρχαιολογικού Μουσείου. Σε μια περιήγηση από τους πρώιμους νεολιθικούς οικισμούς της Ελλάδας, μέχρι τις τελευταίες αναλαμπές του αρχαίου κόσμου..."*

ΕΛΛΑΔΑ

Μεσολόγγι: Αποδεκτό έγινε το αίτημα που κατατέθηκε από το Δήμο για την χρηματοδότηση κατασκευής ραμπών και χώρων υγιεινής που αφορούν τη πρόσβαση και εξυπηρέτηση των Ατόμων με Αναπηρία σε σχολικές μονάδες. Η παρέμβαση εντάχθηκε στο πρόγραμμα «ΦΙΛΟΔΗΜΟΣ ΙΙ», με προϋπολογισμό 89.900€

Εορδαία: Σποτ στη νοηματική γλώσσα, με οδηγίες και προληπτικές ενέργειες κατά της εξάπλωσης του κορωνοϊού, δημιούργησε ο Δήμος σε συνεργασία με το Σύλλογο ΑμεΑ Π.Ε. Κοζάνης και το Σύλλογο Γονέων, Κηδεμόνων και Φίλων Ατόμων με Αναπηρία Περιφέρειας Δυτ. Μακεδονίας.

Ρήγας Φεραίος: Σε καταγραφή - επικαιροποίηση των μονίμων κατοίκων ΑμεΑ και των ατόμων με χρόνια νοσήματα που χρήζουν ιδιαίτερης φροντίδας θα προβεί ο Δήμος. Το ζητούμενο είναι να υπάρχει πλήρης καταγραφή τους, ώστε αν παραστεί ανάγκη, να μπορούν να βρεθούν οι καλύτερες για αυτά λύσεις.

Χανιά: Ο Δήμος δημιούργησε τηλεφωνικό κέντρο με επαγγελματίες ψυχικής υγείας, οι οποίοι θα βοηθούν ηλικιωμένους, ΑμεΑ ή όσους χρήζουν φροντίδας ή εξυπηρέτησης. Με ένα δωρεάν τηλεφώνημα στο 15240 από τις 8:00 έως τις 15:00, το προσωπικό σε συνεργασία με εθελοντές, θα δίνει λύσεις σε καθημερινά ζητήματα, καθώς και ψυχολογική υποστήριξή.

ΣΠΑΡΤΗ:.Το Μεταπτυχιακό Πρόγραμμα Σπουδών (ΠΜΣ) «Οργάνωση και Διαχείριση Αθλητικών Δραστηριοτήτων για Άτομα με Αναπηρίες» του Τμήματος Οργάνωσης και Διαχείρισης Αθλητισμού του Πανεπιστημίου Πελοποννήσου προκηρύσσει, για το ακαδημαϊκό έτος 2020 - '21, σαράντα θέσεις μεταπτυχιακών φοιτητών. Τα μαθήματα πραγματοποιούνται και με ΕΞ ΑΠΟΣΤΑΣΕΩΣ εκπαίδευση. Πληροφορίες στο 27310-89661 και στο http://pmsamea.uop.gr

Αγρίνιο: Ηλικιωμένοι και ΑΜΕΑ, οι οποίοι δεν μπορούν να μετακινηθούν, επικοινωνούν με τους εργαζόμενους στην Κοινωνική Προστασία και Αλληλεγγύη του Δήμου και λαμβάνουν στήριξη όσο διάστημα παραμένουν στο σπίτι. Προσφέρονται καθημερινά 150 μερίδες φαγητού, ενώ ιατροί και ψυχίατρος απαντούν στη γραμμή στήριξης 26410 -39793, 7:00-22:00 καθημερινά.

Ρόδος: Αναγνωρίζοντας το ανεκτίμητο κοινωνικό έργο που επιτελεί το Κέντρο «Ελπίδα», ο Περιφ. Νοτίου Αιγαίου Γ. Χατζημάρκος υπέγραψε την παράταση της χρηματοδότησης της λειτουργίας του, απαλλάσσοντας τους υπευθύνους αλλά και τις οικογένειες των φιλοξενούμενων παιδιών από το άγχος της βιωσιμότητας της.

Γόρτυνα: Στα πλαίσια των έκτακτων μέτρων που λαμβάνει ο Δήμος για την προστασία των πολιτών από τον κορωνοϊό, έχει αναπτύξει ένα πλέγμα δράσεων και υπηρεσιών φροντίδας και αλληλεγγύης για τις ευπαθείς ομάδες. Από Δευτέρα ως Παρασκευή και ώρες 09:00 – 15:00, λειτουργούν τηλεφωνικές γραμμές εξυπηρέτησης ευπαθών, ως εξής: Δ.Ε. Γόρτυνας: 2892340365, Δ.Ε. Αγίας Βαρβάρας: 2894340023, Δ.Ε. Κόφινα: 2893340208, Δ.Ε Ρούβα: 2894340328 και gortyna@gortyna.gr

ΕΛΛΑΔΑ

Δήμος Αθηναίων: Καθημερινή σχολαστική απολύμανση όλων των δημόσιων νοσοκομείων

Η πρόσφατη παραλαβή υπερσύγχρονων οχημάτων που τετραπλασίασαν τις δυνατότητες των ανθρώπων της Καθαριότητας στον τομέα «πλύσιμο - απολύμανση», έχει σαν αποτέλεσμα, όχι μόνο να πλένονται αλλά και να απολυμαίνονται σχολαστικά όλοι οι χώροι πρόσβασης στα δημόσια νοσηλευτικά ιδρύματα της πρωτεύουσας, ανάμεσα στα οποία είναι και τα νοσοκομεία αναφοράς για τον κορωνοϊό. Παράλληλα, απολυμάνσεις γίνονται και σε χώρους έξω από ιδιωτικές κλινικές, πεζοδρόμια, πλατείες, χώρους έξω από σταθμούς μετρό και τρένων, στάσεις λεωφορείων, εκκλησίες, δημόσια και δημοτικά κτίρια κ.α. Η διαδικασία γίνεται με απολυμαντικό υγρό, σύμφωνα με τις οδηγίες του Ε.Ο.Δ.Υ. και οι περίπου 150 εργαζόμενοι που απασχολούνται στην διαδικασία, είναι εφοδιασμένοι με τα πιο σύγχρονα μέσα για την προσωπική τους ασφάλεια (γυαλιά, μάσκες, ειδικές φόρμες και μπότες).

Ευάγγελος Λιάκος: “Οι επιχειρήσεις της Δυτικής Αττικής επιμένουν Δυτικά στην πράξη”

Ο Γραμματέας της Βουλής και Βουλευτής Δυτικής Αττικής, Ευάγγελος Λιάκος, συνεχίζει τις επαφές του με επιχειρήσεις που δραστηριοποιούνται στη Δ. Αττική αλλά και με την τοπική αυτοδιοίκηση, εξασφαλίζοντας ουσιαστική αρωγή σε υλικά αναγκαία για την προστασία της δημόσιας υγείας. Όπως τόνισε ο ίδιος: «Αναγκαία η εγρήγορση από όλους. Έχουμε μπροστά μας δύσκολες ημέρες. Δεν εφησυχάζουμε, ενημερωνόμαστε, προστατευόμαστε. Ευχαριστώ τις εταιρίες που ανταποκρίθηκαν στο κάλεσμά μου για στήριξη της τοπικής κοινωνίας, παρέχοντας απολυμαντικό υγρό καθώς και δωροεπιταγές προμήθειας αναλώσιμων & προϊόντων πρώτης ανάγκης για το “Βοήθεια στο Σπίτι”. Οι επιχειρήσεις της Δυτικής Αττικής επιμένουν Δυτικά και το δείχνουν στην πράξη. Στηρίζουν την τοπική κοινωνία έμπρακτα και σε αυτήν τη δύσκολη περίοδο. Κάθε συνεισφορά σε αυτή την κοινή μας μάχη απέναντι στον SARS-CoV-2 και στον χρόνο είναι σημαντική».

Συμμαχία ευθύνης: "Toyota Ελλάς" και Κ.Ε.Δ.Ε.

Η Κεντρική Ένωση Δήμων Ελλάδας με στόχο την ενίσχυση της προσπάθειας των Δήμων σε όλη την Επικράτεια, να ανταποκριθούν στις αυξημένες υποχρεώσεις τους, λόγω της υγειονομικής κρίσης, συνεργάζεται με την Toyota Ελλάς και το Υπ. Εσωτερικών, για την παροχή προς τους Δήμους οχημάτων, τα οποία θα χρησιμοποιηθούν για την κάλυψη αναγκών των κοινωνικών υπηρεσιών που παρέχει η Αυτοδιοίκηση σε άτομα που ανήκουν στις ευπαθείς ομάδες πληθυσμού και συγκεκριμένα, μέσα από το Πρόγραμμα «Βοήθεια στο Σπίτι». Η Toyota Ελλάς, αντιλαμβανόμενη την επιτακτική ανάγκη για την ενίσχυση των δημοτικών δομών κοινωνικής πολιτικής και αλληλεγγύης, ανταποκρίθηκε άμεσα, παρέχοντας 150 οχήματα για την κάλυψη απαιτούμενων αναγκών μετακίνησης.

Έμπρακτη στήριξη των ΑμεΑ από την Groupama

Στο πλαίσιο των δράσεων κοινωνικής υπευθυνότητας, η Groupama Ασφαλιστική στήριξε το έργο του Πανελλήνιου Συλλόγου Πρόληψης Τροχαίων Ατυχημάτων & Στήριξης ΑΜΕΑ «Αγάπη για Ζωή», παραδίδοντας επτά ειδικού τύπου αναπηρικά αμαξίδια και είδη ιατροτεχνολογικού εξοπλισμού σε δημόσια νοσοκομεία, ως ελάχιστη πράξη συμπαράστασης, ιδιαίτερα των ανήλικων θυμάτων τροχαίων ατυχημάτων. Ο Σύλλογος «Αγάπη για Ζωή», από το 2015, έχει προσφέρει σημαντικά τόσο στο επίπεδο της πρόληψης τροχαίων ατυχημάτων, όσο και στο επίπεδο της αρωγής ανηλίκων και ενηλίκων με σοβαρά κινητικά προβλήματα, τα οποία έχουν -κατά κύριο λόγο- προκληθεί από αυτά.

ΑμεΑ ΑΝΑ ΤΟ ΚΟΣΜΟ

Ρωσία: Η Ορθόδοξη Εκκλησία στηρίζει με τα προγράμματά της τα παιδιά ΑμεΑ

Πριν από λίγες ημέρες, ο «Κοινωνικός Οίκος Αγία Σοφία», ένα από τα προγράμματα της Ορθόδοξης Εκκλησίας της Ρωσίας στον τομέα της φιλανθρωπίας, έκλεισε τα πέντε χρόνια της λειτουργίας του. Στον Οίκο διαμένουν αυτή την στιγμή 23 ορφανά παιδιά ΑμεΑ και δίπλα τους υπάρχουν καθημερινά άνθρωποι που τους παρέχουν φροντίδα. Τα περισσότερα παιδιά αντιμετωπίζουν σοβαρά κινητικά πρόβλήματα. Με την φροντίδα των αρμοδίων, τα παιδιά μπορούν και μιλούν ή χρησιμοποιούν εναλλακτικές μεθόδους επικοινωνίας, κινούνται μόνα τους ή με βοήθεια τεχνικών μέσων, έχουν ειδικά προγράμματα διδασκαλίας που προσαρμόζονται στο επίπεδο των γνώσεών τους. Βασικός στόχος του προγράμματος, είναι να βρει σε κάθε παιδί ΑμΕΑ μια θετή οικογένεια, ανεξάρτητα από την ηλικία του. Στα 5 χρόνια λειτουργίας του, 35% των οικοτρόφων ενηλικιώθηκαν εκεί και 20% απέκτησαν ήδη οικογένεια.

ΗΠΑ: Τηλεοπτικές σειρές προβάλλουν το θέμα του αυτισμού

Δύο παιδικές τηλεοπτικές εκπομπές προσπαθούν να τονίσουν τις εμπειρίες ατόμων με αυτισμό. Η σειρά “Fancy Nancy” του Disney Junior και το “Sesame Street” του HBO, θα προβάλλουν επεισόδια επικεντρωμένα σε χαρακτήρες με αναπτυξιακές διαταραχές. Οι εκπομπές αυτές, αποτελούν τμήμα μιας ευρύτερης προσπάθειας για ενημέρωση σχετικά με τον αυτισμό, μέσα στον Απρίλιο. Στην πρώτη σειρά, η πρωταγωνίστρια αποκτά έναν φίλο με αυτισμό, του οποίου την φωνή δανείζει ο 11χρονος George Yionoulis, που βρίσκεται και ο ίδιος στο αυτιστικό φάσμα. Για την σωστή δημιουργία του αυτιστικού χαρακτήρα, η ιθύνοντες της σειράς, εργάστηκαν με το μη κερδοσκοπικό “Autism Speaks and RespectABILITY”. Το πασίγνωστο “Sesame Street” (“Σουσάμι Άνοιξε” στα ελληνικά), είχε στο παρελθόν εισάγει χαρακτήρα με αυτισμό, την Julia, την οποία θα επανεμφανίσει και φέτος.

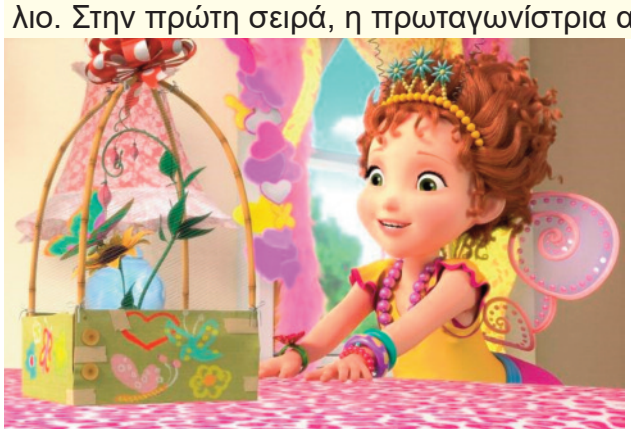

Ντομινίκ Γουίλκινς: Ο παλιός αστέρας του NBA, μιλάει για τις ΑμεΑ κόρες του

Με δύο από τα πέντε παιδιά του να είναι ΑμεΑ, ο σπουδαίος παίκτης ασχολείται ενεργά με τα θέματα προσβασιμότητας και στήριξης των ανθρώπων με αναπηρίες. Η άποψη του για την αναπηρία συνοψίζεται στο παρακάτω: “*Οι περισσότεροι όταν βλέπουν την κόρη μου, τη Τζότζο, βλέπουν ένα αναπηρικό καροτσάκι. Όταν τη βλέπω εγώ, βλέπω προοπτική, δύναμη και ομορφιά! Είναι σαν όλους τους άλλους. Όλοι έχουμε προκλήσεις! Απλά έρχονται σε διαφορετική μορφή*”. Μιλώντας για τα παιδιά του εξηγεί: ”*Η 22χρονη κόρη μου, Ντανιέλ, βρίσκεται στο φάσμα του αυτισμού, ενώ η 12χρονη Τζότζο έχει μηνιγγομυελοκήλη. Το να παρακολουθήσουν αγώνες ζωντανά, ήταν πάντα μια πρόκληση για εκείνες. Ο κόσμος, η φασαρία, τα φώτα, ο τρόπος που τις κοιτάζουν άνθρωποι που δεν καταλαβαίνουν τι αντιμετωπίζουν. Έφτασα στο σημείο να μην τις*

παίρνω σε αγώνες, μπορούσα να δω την απογοήτευση και τους φόβους τους ξανά και ξανά, καθώς ο κόσμος τις έκρινε και δεν τις καταλάβαινε. Δεν ήθελα να το περνούν όλο αυτό. Μόλις έμαθα για τη δουλειά που γίνεται στο KultureCity, όλα άρχισαν να αλλάζουν. Είμαι στο διοικητικό συμβούλιο του ιδρύματος τα τελευταία τρία χρόνια. Το 2018 δούλεψε με τους εργαζόμενους στο γήπεδο των Χοκς και με εθελοντές, ώστε να μπορούν να δέχονται άτομα με αυτές τις ανάγκες. Δημιούργησαν ένα δωμάτιο και τους πρόσφεραν κάποια εργαλεία, αυτό τα άλλαξε όλα για την οικογένειά μου. Πλέον μπορούσαμε να πηγαίνουμε στους αγώνες σαν οικογένεια, όλα τα παιδιά μου έγιναν αποδεκτά”. Ο ίδιος έχει αναλάβει χρέη “προπονητή” για τα παιδιά του, διδάσκοντας τους τεχνικές του μπάσκετ. Ο Γουΐλκινς στηρίζει επίσης τις προσπάθειες οργανώσεων διαβητικών, έχοντας προσωπική εμπειρία, καθώς και ο πατέρας του και ο παππούς του, έπασχαν από διαβήτη.

του
Δημήτρη Χατζηαποστόλου

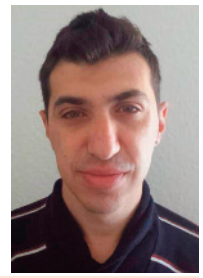

Νέος Πρόεδρος των Παραολυμπιονικών ο Γρηγόρης Πολυχρονίδης

Ο Γρηγόρης Πολυχρονίδης είναι ο νέος πρόεδρος του Συλλόγου Ελλήνων Παραολυμπιονικών μετά τη Γενική Συνέλευση του Φορέα. Τη Γενική Συνέλευση χαιρέτισαν ο Πρόεδρος της Ελληνικής Παραολυμπιοκής Επιτροπής κ. Γιώργος Φουντουλάκης και ο Δήμαρχος Ηλιούπολης κ. Χατζηδάκης οι οποίοι δήλωσαν πως θα είναι αρωγοί και συμπαραστάτες στο έργο του νέου Διοικητικού Συμβουλίου. Η ανταπόκριση και η συμμετοχή των μελών ήταν ενθαρρυντική για την επανέναρξη λειτουργίας του Συλλόγου Ελλήνων Παραολυμπιονικών και για την περαιτέρω συνέχιση της δράσης του. Εντυπωσιακή είναι η ενίσχυση του νέου Διοικητικού Συμβουλίου με νέα μέλη, διακεκριμένους ο καθένας στο χώρο του.

ΕΑΟΜ-ΑΜΕΑ: Χωρίς εγχώριες διοργανώσεις και τον Απρίλιο

Η Εθνική Αθλητική Ομοσπονδία Ατόμων με Αναπηρίες, επεκτείνει την αναβολή των προγραμματισμένων εγχώριων εκδηλώσεων της και κατά τον μήνα Απρίλιο σύμφωνα με τις οδηγίες και τα μέτρα που λαμβάνει η Κυβέρνηση για τον κορωνοϊο. Οι διοργανώσεις που είχαν προγραμματιστεί για τον Απρίλιο αλλά αναβλήθηκαν ήταν: το Πανελλήνιο Πρωτάθλημα Σκοποβολής, το Πανελλήνιο Πρωτάθλημα Τοξοβολίας, το Πανελλήνιο Πρωτάθλημα παρα Κάνοε (σε συνεργασία με την Ε.Ο.Κ.Κ.), η Β΄ φάση Πανελλήνιου Πρωταθλήματος Γκολμπολ Ανδρών και Γυναικών, το Πανελλήνιο Πρωτάθλημα Ποδηλασίας Δρόμου / Ευρωπαϊκό Κύπελλο ΦΑΙΣΤΟΣ, η Ημερίδα Στίβου και το Classification Boccia.

"Τόκιο 2020": Οριστική αναβολή Ολυμπιακών και Παραολυμπιακών Αγώνων, λόγω Κορωνοϊού

Παρά τις αρχικές διαβεβαιώσεις του Πρωθυπουργού της Ιαπωνίας, Σίνζο Άμπε, για την ομαλή διεξαγωγή τους στον προκαθορισμένο χρόνο, οριστική είναι πλέον η αναβολή των Ολυμπιακών Αγώνων αλλά και των Παραολυμπιακών Αγώνων του Τόκιο, προγραμματισμένων κανονικά για το φετινό καλοκαίρι, λόγω της πανδημίας του κορωνοϊού. Η υγεία μπήκε ως προτεραιότητα και η οριστική απόφαση πάρθηκε από την Διεθνή Ολυμπιακή Επιτροπή και την Διεθνή Παραολυμπιακή Επιτροπή, σε συνεργασία με την Οργανωτική Επιτροπή και τον Πρωθυπουργό της Ιαπωνίας. Στόχος των διοργανωτών, είναι οι δύο κορυφαίες αθλητικές διοργανώσεις του πλανήτη, να μετατεθούν για το καλοκαίρι του 2021. Είναι η πρώτη φορά στα χρονικά των σύγχρονων Ολυμπιακών και Παραολυμπιακών αγώνων, που αναβάλλονται οι διοργανώσεις για άλλη χρονιά. Μέχρι τώρα, τρεις διοργανώσεις Ολυμπιακών Αγώνων, (1916, 1940 και 1944), είχαν ματαιώθεί λόγω των δύο Παγκοσμίων Πολέμων. ενώ το ίδιο συνέβη με τους Χειμερινούς Ο.Α. του 1940 και του 1944.

Κινητικότητα - Προσβασιμότητα

Έρχεται η πρώτη έκθεση "MOBILITY CARE EXPO 2020"

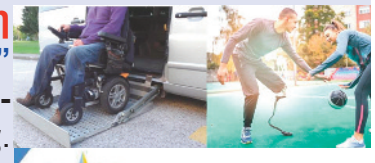

Κινητικότητα και Προσβασιμότητα στο ΜΕΟ Παιανίας. Οι μεγαλύτεροι κατασκευαστές και εισαγωγείς εξοπλισμού για ΑμΕΑ και ορθοπεδικών ειδών από την Ελλάδα, καθώς και αντιπρόσωποι μεγάλων εταιριών του εξωτερικού, θα παρουσιάσουν όλες τις νέες εξελίξεις, εφαρμογές και τεχνολογίες της αγοράς, καθώς και όσες ετοιμάζονται να κυκλοφορήσουν στο άμεσο μέλλον!

Mobility CARE EXPO
1η διεθνής έκθεση
για την κινητικότητα και προσβασιμότητα

Επί του πιεστηρίου...

Το “Παρών” έδωσαν στην “μάχη” της επιδημίας οι έχοντες

Είτε με την καρδιά τους, είτε για λόγους εξωτερικής εικόνας, μεγάλο μέρος των πολιτικών ανταποκρίθηκε στο κάλεσμα του Πρωθυπουργού για παραχώρηση του μισού μισθού τους σε κοινό λογαριασμό, που δημιουργήθηκε για την αντιμετώπιση του κορωνοϊού, για δύο μήνες. Ανάμεσα σ’ αυτούς, η Πρόεδρος της Δημοκρατίας, Υπουργοί, βουλευτές, Ευρωβουλευτές, Περιφερειάρχες και Δήμαρχοι μέλη της Κ.Ε.Δ.Ε. Σημαντική υπήρξε επίσης, η ανταπόκριση από Δικαστικούς, Κληρικούς, Τραπεζικούς, Επιχειρηματίες, Δημοσιογράφους κ.α. Κάποιοι άλλοι, προτίμησαν να δώσουν απευθείας το μερίδιό τους σε νοσοκομεία/φορείς υγείας της επιλογής τους. Τέλος, κάποιοι, χαμένοι σε μια μόνιμη αντίδραση, προτίμησαν να φιλοσοφήσουν και αντί χρημάτων, να προσφέρουν... προτάσεις, σκέψεις και υποθετικότητες. Τουλάχιστον σε τέτοιες στιγμές εθνικής ανάγκης, ας υπάρχει φιλότιμο και ομόνοια. Ελπίζουμε η προσφορά όσων έδωσαν, να πιάσει τόπο και να αξιοποιηθεί, προς απάλυνση των πληγών και όφελος της Πατρίδας.

Ε.Σ.Α.μεΑ.: Άμεση λήψη μέτρων για τα ατόμα που διαβιούν σε κλειστές δομές

Η ΕΣΑμεΑ, βρισκόμενη στην πρώτη γραμμή του αγώνα για την προστασία των ατόμων με αναπηρία, χρόνιες παθήσεις και των οικογενειών τους από τον COVID-19, κρούει τον κώδωνα του άμεσου κινδύνου που αντιμετωπίζουν άτομα με διαμένουν σε κλειστές δομές (π.χ. γηροκομεία, μονάδες φροντίδας ηλικιωμένων, οικοτροφεία, ΣΑΔ, ΣΥΔ, ιδρύματα ασυλιακού τύπου, ξενώνες ψυχικής υγείας, εκκλησιαστικά ιδρύματα κ.α.), τόσο του δημόσιου, όσο και του ιδιωτικού τομέα, για τους περιθαλπόμενους και τους εργαζόμενους σε αυτές. Τα άτομα με αναπηρία και χρόνιες παθήσεις που ζουν σε δομές κλειστής φροντίδας είναι πλέον πιο ευάλωτα από ποτέ, αντιμετωπίζουν αυξημένο κίνδυνο μόλυνσης από τον COVID-19, καθώς και σωματική και ψυχολογική κακοποίηση, λόγω απομόνωσης, παραμέλησης, ακόμα και εγκατάλειψης. Το ζήτημα είναι πολύ σοβαρό: η ΕΣΑμεΑ έχει ενημέρωση για αποτρόπαια συμβάντα σε ιδρύματα κλειστής περίθαλψης σε άλλες ευρωπαϊκές χώρες. Με υπόμνημά της τονίζει στον Υπουργό Υγείας κ. Κικίλια και στην Υφυπουργό Εργασίας κ. Μιχαηλίδου ότι σε περίπτωση που ο κορονοϊός εισβάλλει σε ιδρύματα κλειστής περίθαλψης στη χώρα μας, θα εκτυλιχθεί μια τραγωδία άνευ προηγουμένου, δεδομένου ότι τα άτομα με αναπηρία και χρόνιες παθήσεις, καθώς και οι ηλικιωμένοι, είναι πρώτοι στη λίστα των θυμάτων της πανδημίας. Τα προβλήματα που αντιμετωπίζουν οι περιθαλπόμενοι στα ιδρύματα οφείλονται κυρίως σε έλλειψη εξοπλισμού ατομικής προστασίας, σε έλλειψη φροντίδας και επίβλεψης των περιθαλπόμενων λόγω έλλειψης προσωπικού, στην καταναγκαστική επιβολή φαρμακευτικής αγωγής και μέτρων περιορισμού στο πλαίσιο λήψης προληπτικών μέτρων και στον αναγκαστικό περιορισμό που οδηγεί σε έλλειψη επαφής με τον έξω κόσμο. Απαραίτητα μέτρα: • Αυστηρός έλεγχος από τον ΕΟΔΥ και τακτικές επισκέψεις κλιμακίων ελέγχου στα δημόσια και ιδιωτικά ιδρύματα κλειστής φροντίδας, περίθαλψης και φιλοξενίας, ώστε να διασφαλίζεται ότι οι φιλοξενούμενοι σε αυτά δεν κακοποιούνται, δεν παραμελούνται, ούτε τίθενται σε κίνδυνο λόγω έλλειψης και απουσίας προσωπικού, καθώς και ότι δεν χρησιμοποιείται κατά τη διάρκεια της κρίσης η καταναγκαστική απομόνωση, ο περιορισμός και η καταναγκαστική φαρμακευτική αγωγή και η φαρμακευτική αγωγή καταστολής. • Ολοκλήρωση της πρόσληψης προσωπικού όλων των ειδικοτήτων άμεσα, για τη στήριξη όλων των Κέντρων Κοινωνικής Πρόνοιας, που έχει ξεκινήσει από την περασμένη εβδομάδα, καθώς επίσης και παράταση των συμβάσεων των 340 επικουρικών που ήδη εργάζονται στα ΚΚΠ, ώστε με τον τρόπο αυτό να θωρακιστεί στο μέγιστο βαθμό η λειτουργία τους και η φροντίδα των φιλοξενούμενων ατόμων. • Να αντιμετωπιστούν οι εργαζόμενοι όλων των Κέντρων Κοινωνικής Πρόνοιας της χώρας ακριβώς όπως και οι εργαζόμενοι στο Εθνικό Σύστημα Υγείας, και να προβλεφθεί η χορήγηση σε αυτούς του έκτακτου δώρου Πάσχα όπως θα χορηγηθεί και στους εργαζόμενους στο ΕΣΥ, καθώς δίνουν καθημερινά μάχη κάτω από αντίξοες συνθήκες. • Σε όλες τις δημόσιες δομές, να διασφαλιστεί η κάλυψη του αυξημένου κόστους που συνδέεται με αυτή την κρίση, συμπεριλαμβανομένων των φαρμάκων, του προστατευτικού υλικού, των υλικών και μέσων απολύμανσης και των υπερωριών του προσωπικού. • Διασφάλιση ίσης πρόσβασης των ατόμων με αναπηρία και χρόνιες παθήσεις που διαβιούν στα ιδρύματα στη θεραπεία στα νοσοκομεία. • Διασφάλιση ότι τα άτομα με αναπηρία και χρόνιες παθήσεις μπορούν ακόμα να επικοινωνήσουν με τις οικογένειές τους.

Η ΣΕΛΙΔΑ ΤΟΥ ΕΚΔΟΤΗ

Υγεία - Χρήμα: σημειώσατε 2

Κι ενώ το κράτος δίνει σαφείς οδηγίες για τις απαραίτητες αποστάσεις, ενώ μπαίνουμε στα σούπερμάρκετ με χαρτάκι, ενώ οι Λειτουργίες και οι λοιπές Ακολουθίες, (ακόμη και της Μ. Εβδομάδος), απαγορεύτηκαν, όταν το χρήμα μπαίνει μπροστά, όλα τα μέτρα, οι αποστάσεις ασφάλειας και η ίδια η υγεία, έρχονται δεύτερα. Δεν χρειάζεται να ανοίξει κανείς την τηλεόραση και να δει τα - ενίοτε μαγειρεμένα - πλάνα των δελτίων ειδήσεων. Περνώντας έξω από οποιαδήποτε τράπεζα, θα δει τις ουρές, τον συνωστισμό, τις αποστάσεις ασφαλείας... δέκα εκατοστών και ανά τόσο το "απαραίτητο" σπρώξιμο, για να μην ξεχνιόμαστε. Το χρήμα λοιπόν, που "κινεί τον κόσμο", όπως λένε, διώχνει τον φόβο, ξορκίζει τις πιθανότητες μετάδοσης του ιού, απωθεί πίσω-πίσω στο μυαλό μας τις στατιστικές και τους αριθμούς των θυμάτων που ακούσαμε στην χθεσινή ενημέρωση και μας σπρώχνει να σπρωχθούμε για να μπούμε στην τράπεζα. Και κάπως έτσι έρχονται και οι εντάσεις, καθώς δεν θέλουμε και πολύ ως λαός, και οι φωνές και οι διαμαρτυρίες. "Και τι να κάνει ο κόσμος;", θα ρωτήσουν κάποιοι και δίκιο θα έχουν, καθώς ανάμεσα σε τόσα άλλα έχουμε φτάσει και εκεί: όλες οι υποθέσεις μας να περνούν μέσα από τις τράπεζες. Δικαιολογείται όμως, αλήθεια, να παίζουμε την υγεία μας κορώνα - γράμματα; Τι αξίζει περισσότερο τελικά, εκείνη ή το χρήμα;

Έχει ο καιρός γυρίσματα

Μια φορά κι έναν καιρό, που οι εποχές του χρόνου ήταν τέσσερις, ξέραμε όλοι πως θα αντιμετωπίσουμε τις καιρικές συνθήκες, τις καλλιέργειες, την διατροφή και ο,τιδήποτε άλλο είναι απαραίτητο για την ομαλή διαβίωση του ανθρώπου. Τώρα, εκτός του ότι δεν ξέρουμε σε τι εποχή ζούμε, αντιμετωπίζουμε και διάφορα άλλα προβλήματα, όπως τις πανδημίες, την παγκόσμια αιχμαλωσία εν καιρώ ειρήνης, και πολλά άλλα παράλογα, που δεν είναι φυσικά φαινόμενα, αλλά ανθρώπινες, επικίνδυνες δημιουργίες. Είναι καταστάσεις, που δεν μπορούμε πλέον να διορθώσουμε. Βάλαμε τα χέρια μας και βγάλαμε τα μάτια μας και όλα αυτά, τα λέμε πολιτισμό και ευκολία σε ο,τιδήποτε θέλουμε να κάνουμε. Οι σοβαρότερες ασθένειες του παρελθόντος που τώρα γίνονται θανατηφόρες, γιατρευόντουσαν! Τι να φταίει άραγε που γίναμε τόσο ευάλωτοι; Γιατί αδυνατήσαμε τόσο πολύ, αντί να θεριεύουμε και να γινόμαστε καλύτεροι; Τι να φταίει άραγε που φταίνε άλλοι για τα προβλήματά μας; Σκέφτηκαν άραγε οι γίγαντες αυτού του κόσμου, ότι φταίμε όλοι, μικροί και μεγάλοι, και όχι μονάχα η κάθε ασθένεια, που μας απειλεί, ανά διαστήματα; Μεγαλύτερη ασθένεια από τον εγωισμό και το συμφέρον, για κάθε κατάσταση, δεν υπάρχει και για όλα, πάντα, φταίει ο άνθρωπος. **Γ. Ρ.**

Το μυρμηγκάκι

Κάποτε σ' ένα παραμύθι, που είχε γίγαντες πολλούς,
υπήρχε κι ένα μυρμηγκάκι που είχε χίλιους δυο καημούς.
Τα πάντα γύρω του μεγάλα, θεόρατα και δυνατά
και αυτό μονάχο του κρυμμένο, ψάχνει να βρει μια συντροφιά.
Κι όπως κοιτούσε προς τα πάνω, άνοιξε, λέει ο ουρανός
και του φωνάζουνε τ' αστέρια "έλα, σε θέλει ο Θεός".
Θεέ μου, του λέει, πως ν' ανεβώ, εκεί ψηλά για να σε βρω,
αφού μ' έκανες μυρμήγκι, μου είναι δύσκολο να 'ρθώ.
Ξεχάστηκε όπως μιλούσε και δεν κατάλαβε καθόλου,
τον γίγαντα που τον πατούσε και τη διαδρομή του κόσμου.
Βρέθηκε πάνω απ' τ' αστέρια και ήταν δίπλα στον Θεό,
ευτυχισμένο και μεγάλο, το μυρμηγκάκι το μικρό.
Κοιτώντας γύρω του δεν βλέπει κανέναν άλλον πιο μεγάλο,
είχανε όλοι έαν μπόι και μια λάμψη παραπάνω.
Έλαμπε τόσο η ψυχή του που βρέθηκε στον ουρανό
και φώναζε σ' όλο τον κόσμο "Θεέ μου, σ' ευχαριστώ"
Ευχαριστώ όπως εκείνα που δεν γνωρίζετε εσείς,
αφού οι γίγαντες του κόσμου, είσαστε όλοι συγγενείς.

Γ. Ρ.

Κάτι από το τώρα, κάτι για το Μετά...

του Γ. Δημητριάδη

Υποθετικές καταστάσεις και σκέψεις

Πως θα ήταν άραγε μια περίοδος κατ' οίκον εγκλεισμού, όπως αυτή που ζούμε, πριν από, ας πούμε 25 χρόνια, όχι και τόσο μακρυά. Με ακριβή χρέωση στο σταθερό τηλέφωνο, χωρίς κινητά, χωρίς ταμπλέτες, με το Διαδίκτυο σε εμβρυακή ηλικία και προσβάσιμο από λίγους. Πως θα ήταν, αλήθεια; Η ενημέρωση που θα είχαμε, θα ήταν μόνο ένα μικρό ποσοστό αυτής που έχουμε τώρα και σχεδόν μόνο από την τηλεόραση και το ραδιόφωνο. Οι πληροφορίες θα «ταξίδευαν» μέσω συντόμων κλήσεων, ενώ τα τηλεφωνικά κέντρα των υπηρεσιών μονίμως κατειλημμένα, καθώς όλοι θα καλούσαν εκεί. Οι ουρές σε υπηρεσίες και τράπεζες τεράστιες, προκειμένου να εξυπηρετηθούν υποχρεώσεις, που τώρα τακτοποιούνται μέσω Διαδικτύου, δημιουργώντας εστίες έκθεσης στο ιό. Φυσικά, δεν συζητάμε καν για διαδικτυακές αγορές και παραγγελίες. Ούτε καν τι και αν διαθέτει το κάθε κατάστημα δεν θα μπορούσαμε να γνωρίζουμε. Προμήθεια μόνο των βασικών, από τα λίγα καταστήματα που θα είχαν μείνει ανοικτά. Θα επιβιώναμε, αλλά με μεγαλύτερες απώλειες. Αυτό που δεν καλύπτεται, όμως, από τα καταστήματα, είναι η ανάγκη για επικοινωνία και αλλαγή παραστάσεων. Εκεί ακριβώς είναι και η προσφορά της σημερινής τεχνολογίας, που κάνει την διαφορά εν σχέση με την υποθετική μας περίπτωση. Ενώ όλο τον χρόνο προσπαθούμε να ξεκολλήσουμε από κινητά και οθόνες και να ανοίξουμε κανένα βιβλίο ή να βγούμε έξω, τώρα αυτά αποτελούν την βασική μας διέξοδο και τον δίαυλο επικοινωνίας μας με τους φίλους και γνωστούς, τους καθηγητές και δασκάλους των παιδιών μας, και τον κόσμο ολόκληρο. Η τηλεργασία επιτρέπει σε πολλές επιχειρήσεις να συνεχίσουν να λειτουργούν, ενώ οι φορητοί υπολογιστές και οι κάμερες έγιναν ανάρπαστα. Ας παρηγορηθούμε λοιπόν, μέσα στον εγκλεισμό μας, με την σκέψη ότι αυτός μας βρήκε, τουλάχιστον, σ' αυτήν την εποχή.

Οσία Μαρία η Αιγυπτία (1η Απριλίου)

Η ζωή της Οσίας Μαρίας αποτελεί το απόλυτο παράδειγμα έμπρακτης μετάνοιας, συγχώρησης και κάθαρσης. Άν ο ληστής στον σταυρό κέρδισε τη Σωτηρία με την μετάνοια πριν το τέλος του, εκείνη πέρασε ολόκληρη την ζωή της ζητώντας την συγχώρηση του Θεού, για τα αμαρτήματα της νιότης της, και όχι απλά συγχωρέθηκε, αλλά έφθασε και σε μεγάλα μέτρα αγιότητας. Η νεαρή Μαρία ήταν πόρνη. Όχι γιατί πεινούσε, όχι γιατί χρειαζόταν απελπισμένα τα χρήματα, όπως πολλές δύστυχες κοπέλες που πέφτουν τόσο χαμηλά από ανάγκη. Ήταν πόρνη από επιλογή. Το ήθελε και το ευχαριστιόταν, έχοντας λες, σαν σκοπό ζωής, να διαφθείρει όσο περισσότερους νέους ή μεγάλους μπορούσε. Κάποια φορά ακολούθησε σε ταξίδι με πλοίο, προσκυνητές από την Αίγυπτο που πήγαιναν στα Ιεροσόλυμα, για να προσκυνήσουν τον Τίμιο Σταυρό. Φυσικά εκείνη δεν πήγε για προσκύνημα, και σύμφωνα με την δική της περιγραφή, κατά την διάρκεια του ταξιδιού της δεν υπήρχε είδος ασέλγειας που δεν πραγματοποιήθηκε. Φθάνοντας στα Ιεροσόλυμα και ενώ έψαχνε το επόμενο "θύμα", πήγε από περιέργεια να δει κι εκείνη τον Τίμιο Σταυρό, αλλά ενώ οι άλλοι άνθρωποι έμπαιναν στο Ναό, εκείνη αόρατα εμποδιζόταν. Μέσα από αυτήν την απόρριψη, έγινε η αλλαγή μέσα της, μετανόησε και αφού ζήτησε συγχώρηση από την Παναγία, μπόρεσε να μπει και να προσκυνήσει. Κατόπιν, αφού κοινώνησε, αποσύρθηκε στην έρημο πέρα από τον Ιορδάνη ποταμό, όπου πέρασε 47 χρόνια με μετάνοια και χωρίς να συναντήσει άνθρωπο. Πριν το τέλος της ζωής της, επέτρεψε ο Θεός, να συναντηθεί δύο φορές με τον Αββά Ζωσιμά, ώστε να μην χαθεί για εμάς το παράδειγμά της. Εξομολογήθηκε την ζωή της, κοινώνησε και παρέδωσε το πνεύμα της. Η μετάνοιά και η συγχώρησή της, δίνει ως σήμερα θάρρος σε ανθρώπους που έχουν μεγάλες αμαρτίες και ζητούν λύτρωση και η Εκκλησία την τιμά και τονίζει το παράδειγμά της την Ε΄ Κυριακή της Μ. Σαρακοστής.

Απρίλιος: Με μια ματιά

1. Οσία Μαρία η Αιγυπτία
2. Παγκόσμια Ημέρα Παιδικού Βιβλίου
2. Παγκόσμια Ημέρα Αυτισμού
7. Παγκόσμια Ημέρα Υγείας
10. Άγιος Γρηγόριος Ε', Πατριάρχης Κων/πόλεως
12. Κυριακή των Βαΐων
17. Παγκόσμια Ημέρα Αιμορροφιλίας
18. Παγκόσμια Ημέρα Πολιτιστικής Κληρονομιάς
19. Ανάσταση του Κυρίου
22. Ημέρα της Γης
23. Άγιος Γεώργιος, ο Τροπαιοφόρος
23. Παγκόσμια Ημέρα Βιβλίου
26. Κυριακή του Θωμά

ΤΑ ΝΕΑ ΓΙΑ ΤΟ ΠΕΡΙΒΑΛΛΟΝ

Συν. από σελ.1 ...Αθηναίων 20 ειδικά οχήματα για τη συλλογή οργανικών απόβλητων και 2.500 καφέ κάδους. Τμηματικά το επόμενο διάστημα θα διατεθεί ανάλογος εξοπλισμός στο σύνολο των δήμων της Αττικής. Ο κ. Μπακογιάννης ευχαρίστησε τον Γ. Πατούλη, για την εξαιρετική συνεργασία που έχουν και εξέφρασε τη βεβαιότητα ότι Περιφέρεια και Δήμος με ξεκάθαρο σχέδιο και στοχοπροσήλωση μπορούν να πετύχουν πολλά. «Αποδεικνύουμε στην πράξη ότι διαχειριζόμαστε με σχέδιο, την αδιέξοδη κατάσταση που παραλάβαμε. Συνεργαζόμαστε στενά με το Δήμο της Αθήνας και το Δήμαρχο Κώστα Μπακογιάννη προκειμένου να υλοποιηθεί ο στόχος της μείωσης των απορριμμάτων που καταλήγουν για εναπόθεση. Μέσα από τις σχετικές πρωτοβουλίες μπορούμε να προχωρήσουμε μπροστά και να γίνουμε Ευρώπη. Βρισκόμαστε εδώ, μια δύσκολη ημέρα και περίοδο, για να δείξουμε ότι μαζί με τη μάχη προστασίας των πολιτών από τον κορωνοϊό αγωνιζόμαστε και για την εφαρμογή της ανακύκλωσης και τη διαλογή στην πηγή. Με την αξιοποίηση των καφέ κάδων δημιουργούμε κομπόστ το οποίο στη συνέχεια θα δίνουμε στους πολίτες για να το αξιοποιήσουν», δήλωσε ο κ. Πατούλης, κατά την τελετή παράδοσης. «Η ζωή συνεχίζεται και η δουλειά δεν σταματάει. Όσο λοιπόν και αν η συγκυρία δεν είναι, προφανώς, η καλύτερη, εμείς είμαστε εδώ, η Περιφέρεια Αττικής και ο Δήμος Αθηναίων, και ενώνουμε τις δυνάμεις μας για να αλλάξει επιτέλους το μοντέλο καθαριότητας της πόλης. Να σταθούμε στην ανακύκλωση, να υιοθετήσουμε σύγχρονες, ευρωπαϊκές, καλές πρακτικές. Και σήμερα κάνουμε ένα μεγάλο, ένα αποφασιστικό βήμα, με τον εξοπλισμό τον οποίο παραλαμβάνει ο Δήμος Αθηναίων. Όπως είπε νωρίτερα ο Περιφερειάρχης μιλάμε για σύγχρονα απορριμματοφόρα. Πρότυπα θα τα χαρακτήριζα εγώ. Μιλάμε για χιλιάδες νέους κάδους που θα βρουν τη θέση τους μέσα στην πρωτεύουσα», είπε με την σειρά του ο κ. Μπακογιάννης.

Ανακαλύφθηκε βακτήριο που διασπά τα τοξικά πλαστικά

Άν και στο παρελθόν είχαν βρεθεί μύκητες, οι οποίοι μπορούν να διασπούν πλαστικά απόβλητα, η αξιοποίησή τους θα ήταν πολύ περιορισμένης κλίμακας. Τώρα, Γερμανοί επιστήμονες προχώρησαν στην ανακάλυψη ενός βακτηρίου που τρέφεται με τοξικό πλαστικό. Είναι, μάλιστα, ο πρώτος βακτηριακός μικροοργανισμός που βρέθηκε ότι μπορεί να διασπάσει την πολυουρεθάνη. Το βακτήριο ανακαλύφθηκε σε χώρο εναπόθεσης αποβλήτων, όπου είχαν πεταχτεί πλαστικά. Εκατομμύρια τόνοι πλαστικών από πολυουρεθάνη παράγονται κάθε χρόνο και καταλήγουν συνήθως στις χωματερές ή στη φύση, επιβαρύνοντας το περιβάλλον, καθώς το εν λόγω πλαστικό δύσκολα ανακυκλώνεται. Όταν διασπάται σταδιακά, μπορεί να απελευθερώσει τοξικές και καρκινογόνες χημικές ουσίες. Οι ερευνητές του Κέντρου Περιβαλλοντικής Έρευνας “Χέλμχολτς”, στη Λειψία, που έκαναν τη σχετική δημοσίευση σε περιοδικό μικροβιολογίας, όπως αναμεταδίδει το Α.Π.Ε.-Μ.Π.Ε. ανέφεραν ότι το βακτήριο, το οποίο ανήκει σε οικογένεια γνωστή για την ανθεκτικότητα της σε ακραία περιβάλλοντα, χρησιμοποιεί τα χημικά συστατικά της πολυουρεθάνης για να παράγει άνθρακα, άζωτο και ενέργεια για λογαριασμό του. Ο Χέρμαν Χαιπίπερ του “Χέλμχολτς” τόνισε ότι το εύρημα είναι πολύ σημαντικό, αλλά δεν πρέπει να μας καθησυχάζει, καθώς μπορεί να χρειαστούν έως και δέκα χρόνια πριν καταστεί δυνατό να χρησιμοποιηθεί το βακτήριο αυτό σε μεγάλη κλίμακα και στο μεταξύ πρέπει να συνεχίσουμε την μείωση της χρήσης του πλαστικού.

Η ωφέλεια των μέτρων περιορισμού στο περιβάλλον

Ο περιορισμός των μετακινήσεων, σε σχεδόν παγκόσμιο επίπεδο, όπως και η μεγάλη ακύρωση πτήσεων, έχει να επιδείξει και κάποια ωφέλη, ιδίως σε περιοχές που υποφέρουν από την ατμοσφαιρική ρύπανση. Πράγματι, οι τιμές των συγκεντρώσεων των ρύπων εμφάνισαν μεγάλη μείωση, (πράγμα εμφανές και στην Αθήνα), ενώ εντυπωσιακότερα είναι τα αποτελέσματα σε πόλεις όπως η Βενετία, στα κανάλια της οποίας, η πανίδα έκανε αισθητή της παρουσίας της.

ΑΥΘΕΝΤΙΚΕΣ ΧΕΙΡΟΤΕΧΝΙΕΣ ΑΤΟΜΩΝ ΜΕ ΑΝΑΠΗΡΙΑ

Κεραμικά αυγά, ζωγραφισμένα στο χέρι από εμάς, με αναστάσιμες παραστάσεις, τοπία και φυτά.

Προτομές και αγαλματίδια, ακριβή αντίγραφα από μουσεία, κεραμικά ή από ρητίνη με πατίνα μαρμάρου.

Συρμάτινα δεντράκια πάνω σε πέτρα ή γυαλί, διακοσμημένα από τα παιδιά μας, με χάντρες και διάφορα άλλα στολίδια.

Κουμπαράδες διαφόρων διαστάσεων, ζωγραφισμένοι στο χέρι, σε πολλά σχέδια και χρώματα.

"Αληθινές διδακτικές ιστορίες", ένα βιβλίο - θησαυρός, γραμμένο και ζωγραφισμένο από τα μέλη μας

Για περισσότερα προϊόντα και παραγγελίες επισκεφθείτε την ιστοσελίδα μας στο: **www.keashop.gr** και **www.keana.gr**
Τηλεφωνικές παραγγελίες στο: **2102480235**

ΚΕΝΤΡΟ ΕΡΓΑΣΙΑΣ ΑΤΟΜΩΝ ΜΕ ΕΙΔΙΚΕΣ ΑΝΑΓΚΕΣ

Ένα μπράβο είναι χίλια μπορώ. Επιβραβεύστε την προσπάθειά μας.
Εμείς κάνουμε τις προσπάθειες και θέλουμε να ενταχθούμε στο κοινωνικό σύνολο και στην αγορά εργασίας. Εσείς είστε έτοιμοι να μας δεχτείτε; Στηρίξτε μας!

- ΙΑΤΡΟΙ -

Σταθοπούλου - Κολιού Ειρήνη
Ειδικότητα: Χειρούργος - Οφθαλμίατρος
Διεύθυνση: Οίτης 3, 12133 Περιστέρι
Τηλέφωνο: 210-5733994, 6937116621
Email: stathopoulouire@hotmail.com
Web: www.eye-health.gr

Κατσορίδα Μαρία
Ειδικότητα: Παθολόγος - Διαβητολόγος
Διεύθυνση: Κοσμά Αιτωλού 27,
14121 Ν. Ηράκλειο
Τηλέφωνο: 210-2715334, 6973001124
Email: mkatsor@otenet.gr

Ταπάκης Ελευθέριος
Ειδικότητα: Ομοιοπαθητικός
Διεύ/νση: Αριστοφάνους 33 & Θέτιδος 1
15232 Χαλάνδρι
Τηλέφωνο: 210-6896034, 6942039836
Email:etapakis@gmail.com
Web: www.omiasis.gr

Σταμούλης Δημήτριος
Ειδικότητα: Χειρούργος Ορθοπεδικός
Διεύ/νση: Πατριάρχου Γρηγορίου Ε΄ 24
14671 Νέα Ερυθραία
Τηλέφωνο: 210-6202998, 6945155337
Email: info@stamoulisorthopedikos.gr
Web: www.stamoulisorthopedikos.gr

Γρίβας Ηλίας
Ειδικότητα: Γαστρ/λόγος-Ηπατολόγος
Διεύθυνση: Διονύσου 45
15124 Μαρούσι
Τηλέφωνο: 210-8051997, 6977469850
Email: eliaskgrivas@yahoo.gr